

Argélia

GRAND TOUR

08 - 19 NOV. 2024

O MAIOR PAÍS DE ÁFRICA, A
POUCOS PASSOS DA EUROPA!





**GLOCAL Travel Experiences
ARGÉLIA**

ARGÉLIA, O MAIOR PAÍS DE ÁFRICA, FICA A POUCOS PASSOS DA EUROPA!

O NORTE, COM AS SUAS MONTANHAS COBERTAS DE NEVE E UMA COSTA DESLUMBRANTE, É O LAR DE CIDADES URBANAS E CARISMÁTICAS, BEM COMO DE ALGUNS DOS MAIS MAGNÍFICOS LOCAIS ROMANOS EXISTENTES! A IMENSIDÃO DO SAHARA É DESLUMBRANTE , AS PAISAGENS DE CORTAR A RESPIRAÇÃO E O POVO SEMPRE HOSPITALEIRO E AMIGO! VENHA DESCOBRIR O MELHOR DA ARGÉLIA COM A GLOCAL ADVENTURE TOURS!

Informação Geral

Moeda	. Dinar argelino (DZD)
Língua	. Árabe (Darija), berber e francês
Religião	. Islão (aprox. 99% da população)
Corrente eléctrica	. 127v / 220v / 50 Hz (não é necessário adaptador)
Cambio	. 1€ - 147 dinares (Agosto 2024)
Hora	. UTC+1 / GMT
Indicativo	. +213
Comunicações	. Podem levar telefone desbloqueado para colocar cartão SIM local.

Diferenças culturais:

Hábitos e gastronomia diferente, aceitáveis após período de adaptação.

Esforço físico:

Médio/Alto - Transporte: Mota.
Algumas caminhadas em visitas turísticas.



Percurso (previsto)

Início e final do Tour	. Valência (Espanha)
Onroad	. Maioritariamente por estradas nacionais
Nível de dificuldade	. Baixo
Duração	. 12 Dias
Quilómetros Totais (aprox.)	. Aprox. 2500 km na Argélia 100 % Onroad

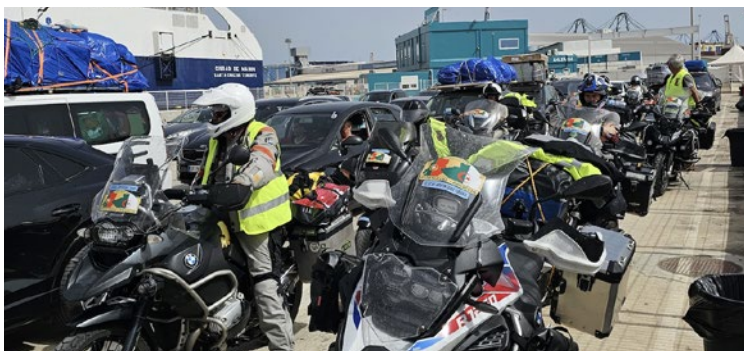

Não esquecer, algumas notas :

- Pneus e mota (revisionada) em boas condições. Recomendamos pneus novos.
- Ferramenta básica para a mota.
- Lanterna.
- Impermeável.
- Kit luzes suplente.
- Óculos de sol.
- Seguro de acidentes pessoais (recomendado).
- Duplicado das chaves.
- Ferramenta para furos / Spray. Chaves para as rodas.
- Equipamento com proteções completo (temperaturas podem variar dos 0 aos 35 graus).
- Protector solar
- Medicamentos: Aconselhamos trazer receita médica dos medicamentos a tomar durante a viagem.



Itinerário (previsto)

Dia 8	. Portugal - Valência (Espanha).
Dia 9	. Embarque no ferry em Valência ao final da tarde.
Dia 10	. Chegada a Mostaganem na Argélia pela manhã e partida para Laghouat, atravessando várias paisagens. Paragem a caminho para descobrir locais bem pitorescos. 450 km
Dia 11	. Na estrada para Ghardaïa, capital da região argelina de M'Zab. Descoberta da arquitetura única na região. 194 km
Dia 12	. Viagem com o deserto como pano de fundo até Timimoun, conhecida como o oásis vermelho do Sahara. Paisagens únicas. Chegada no final dia. 620 km
Dia 13	. Descanso Timimoun Dia livre em Timimoun para explorar a cidade, mercados e oásis! Opção de excursões locais na área circundante.
Dia 14	. Saída para Taghit, famosa pelas suas dunas e palmeiras. Chegada a Taghit à tarde, com tempo livre para relaxar ou explorar. 460 km
Dia 15	. Rumo a norte, rumo a Tlemcen, uma cidade histórica com influências berberes, árabes e otomanas. Visita a locais históricos. 640 km
Dia 16	. Dia livre em Tlemcen para explorar a cidade, jardins e mesquitas. Algumas visitas guiadas para aprofundar o conhecimento sobre a cultura local.
Dia 17	. Regresso a Mostaganem, com a partida do ferry rumo a Valência ao final da tarde. 200 km + Ferry
Dia 18	. Chegada a Valência a seguir à hora de almoço. Regresso
Dia 19	. Espanha - Portugal





GLOCAL Travel Experiences
ARGÉLIA

ESPAÑA

PORTUGAL

MAR
MEDITERRÂNEO

Valência



Mostaganem

Tlemcen

Laghouat

Ghardaia

ARGÉLIA

Taghit

Timimoun

OCEANO
ATLÂNTICO

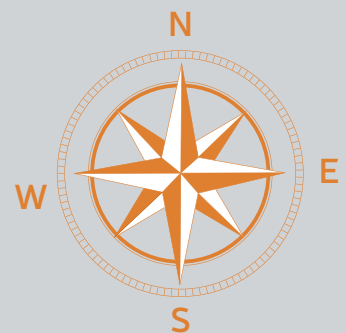

Alojamento e Hotelaria

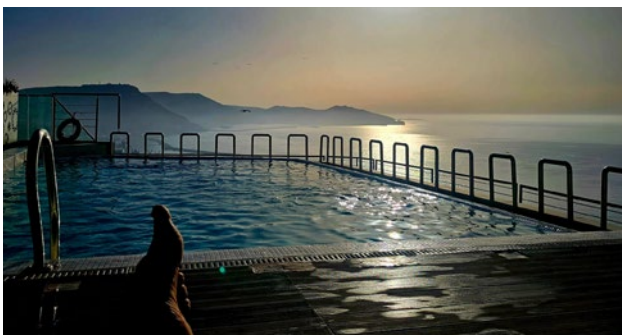

É da nossa total responsabilidade esta escolha. O projecto "GLOCAL Travel Experiences" utiliza alojamentos criteriosos. A interacção e harmonia com as gentes e costumes locais é uma prioridade, assim como o convívio! Apostamos no apoio às comunidades dos Países, sustentando o seu desenvolvimento social e cultural. Acreditamos que as experiências "GLOCAL" contribuem para o enriquecimento pessoal de cada viajante.

Camaradagem



Esta será uma viagem de grupo por um país simples, fascinante e acolhedor! No nosso grupo iremos conviver alguns dias com pessoas que acabamos de conhecer, com estilos e personalidades diferentes, o que se tornará numa experiência única. O objectivo será comum: tornar esta viagem inesquecível! A tolerância, respeito e condescendência são importantes e devem ser levados em consideração por todos os participantes.

Valor 1.750€ condutor + mota

1.350€ Acompanhante

- Este valor pode oscilar dependendo do tempo para confirmação da viagem, por oscilação dos ferry, alojamentos, serviços etc.
- **Pagamento:** 150€ no acto da inscrição, 490€ até 45 dias antes do inicio do Tour e restante até 20 dias antes.
- Mínimo 4 participantes.
- Número máximo de participantes em cada Tour: 15.

Incluído

- Toda a Preparação / Logística da viagem.
- Guia local e GLOCAL em mota ao longo de todo o percurso.
- Carro de Apoio na Argélia com motorista / guia local, para mais de 10 participantes.
- Meia pensão na Argélia (jantar + dormida + peq. almoços) durante o Tour - 8 dias / 7 noites na Argélia, em alojamentos locais , bungalows, hotéis, casas tradicionais de família, turismo rural, etc em quartos twin / duplos ou triplos com WC privativo (bebidas alcoólicas excluídas). Para quarto single 7 noites acresce o valor de 320€.
- Ferry Espanha (Valência) - Argélia (Mostaganem) - Espanha (Valência).

Excluído

- Almoços.
- Despesas deslocação.
- Seguros Pessoais.
- Quarto no barco (opcional).
- Visto (aprox. 100€). Ajudamos a tratar.
- Tudo o que não estiver referido em incluído.



Pré-inscrição: [Link >](#)

Bagagem

É aconselhável levar mochila confortável para passeios a pé. Trazer o mínimo essencial e indispensável, pois normalmente o peso é inimigo do conforto. O serviço de lavandaria estará disponível em alguns locais do nosso alojamento.

Dinheiro

Sugere-se 120€ de reserva e 300€ para cambio (média aprox. 30€ / dia, depende do gasto de cada um). À entrada do País não é aconselhável trocar mais de 30€, porque aqui o cambio é normalmente mais elevado. Em Mostaganem trataremos do câmbio. Podem trazer dinares.

Saúde

Sugestão: consulta do viajante. Para obter marcações e locais de consulta, aceder ao portal saúde do Ministério da Saúde.

Documentação

- Carta de condução válida.
- Registo de propriedade. Caso a moto não esteja no nome do condutor, é necessário uma declaração de autorização de saída da viatura, traduzida em francês com a devida apostilha e validada pela embaixada.
- Seguro/Carta Verde válidos e com extensão territorial.
- Passaporte, com validade superior a seis meses após a data de saída do País.

Tour Líder | Nuno Duarte

Nuno Duarte é o “Tour Líder” desta viagem e mentor deste projeto. Tem 44 anos, Engenheiro Mecânico de formação, é um apaixonado por viagens e veículos motorizados. Normalmente combina ambos nas aventuras que organiza. Percorreu já mais de meio milhão de km, e conta com mais de 120 países visitados. Destacou-se também na participação e organização de várias Expedições, em 2 e 4 rodas, na América do Sul, de Portugal à Mongólia, de Portugal ao Quirguistão, do Quirguistão à Geórgia, em Marrocos, Mauritânia, Senegal e do Porto a Bissau. É ele o acompanhante de todos os grupos “Glocal OnRoad/OffRoad” em 2024.



Participação em Viaturas 4x4 ou Carro

A organização disponibiliza também 2 viaturas para acompanhamento do tour. Assim, familiares ou amigos também podem participar nesta aventura.

- Este modo de participação apenas será garantido com um mínimo de 3 inscritos.



A GLOCAL Travel Experiences, enquanto entidade organizadora, não assume qualquer responsabilidade, designadamente civil, por eventuais infortúnios que possam ocorrer durante as viagens realizadas, seja nas viagens propriamente ditas, estadias ou outros percursos, como sendo o caso de circunstâncias de força maior, catástrofes naturais ou outros intempéries de natureza semelhante, roubos, ou outros que sejam alheios à vontade e intervenção da GLOCAL Travel Experiences. Também não será a GLOCAL travel experiences responsável por quaisquer danos pessoais ou ofensas à integridade física dos seus clientes e viajantes, sendo da inteira responsabilidade destes e a suas expensas a contração dos seguros pessoais, de viagem, de saúde ou outros que entendam ser necessários para protecção de pessoas e bens (*).

Em caso de cancelamento ou alteração de itinerário ou horários de qualquer viagem, designadamente por parte de companhias aéreas ou terrestres, a única intervenção da GLOCAL travel experiences será no sentido de, junto das companhias em causa, auxiliar na documentação necessária e demais informação por esta solicitada, escusando-se, todavia, a assumir qualquer custo inerente a tais alterações ou cancelamentos.

Todos os clientes terão o aconselhamento e apoio necessário para tratamento destes assuntos, por parte da GLOCAL Travel Experiences, nomeadamente no contacto directo com as entidades competentes, nacionais ou estrangeiras, capazes de ajudar a minimizar todo e qualquer tipo de infortúnio, sendo que nunca qualquer cliente será abandonado no tratamento de um problema, seja este de que natureza ou complexidade for.

Para qualquer outra dúvida ou questão, deverá a GLOCAL Travel Experiences ser contactada - para os contactos +351 938330134 / nunoduarte@glocal.pt - antes da adjudicação de qualquer serviço ou pacote de viagem, prestando esta, de imediato, todo e qualquer esclarecimento que repute por necessário.

(*) Em caso de catástrofes naturais, por motivos de segurança ou de força maior, é da responsabilidade da Glocal Travel Experiences a decisão de alteração do plano/itinerário previsto, inicial, de maneira a salvaguardar a integridade física, o bem estar e a segurança dos seus clientes durante toda a expedição.

A GLOCAL Travel Experiences, enquanto entidade organizadora, poderá aconselhar e indicar aos seus clientes que manifestarem oportunamente e sempre com a antecedência mínima de 2 semanas face à data de início da viagem, uma Companhia de Seguros para cobertura dos riscos inerentes.

Política de cancelamento: Em caso de desistência, até 45 dias antes do início da Expedição, será devolvido todo o valor pago. A partir de 30 dias antes do início da Expedição, a devolução será de metade do valor liquidado até à data.

Contactos

Nuno Duarte

T. +351 938 330 134 | **Email.** nunoduarte@glocal.pt